

COMUNE DI MONTENERO DI BISACCIA

Provincia di Campobasso

IL PROGETTISTA:

GUGLIELMI PLANNING SRL

GUGLIELMI PLANNING srl

PI. 01708210704 - TEL. 0874.360190

guglielmiplanning.srl@gmail.com

(// direttore Tecnico)

Arch. NICOLA GUGLIELMI (D.T. e Progettista)



Piano di interventi per asili nido nell'ambito della Missione 4 – Istruzione e Ricerca – Componente 1
– Potenziamento dell'offerta dei servizi di istruzione: dagli asili nido alle Università – Investimento 1.1:

Piano per asili nido e scuole dell'infanzia e servizi di educazione e cura per la prima infanzia

INTERVENTO DI COSTRUZIONE DI UN NUOVO ASILO NIDO IN VIALE EUROPA

Data: SETTEMBRE 2025 Aggiornamento:	Titolo Elaborato: PLANIMETRIA DI RILIEVO AREA D'INTERVENTO E DEI SOTTOSERVIZI	N° elaborato: AR05
	Committente COMUNE DI MONTENERO DI BISACCIA Stadio progetto: PROGETTO ESECUTIVO	 Guglielmi Planning Srl Via Crispi 2, Campobasso

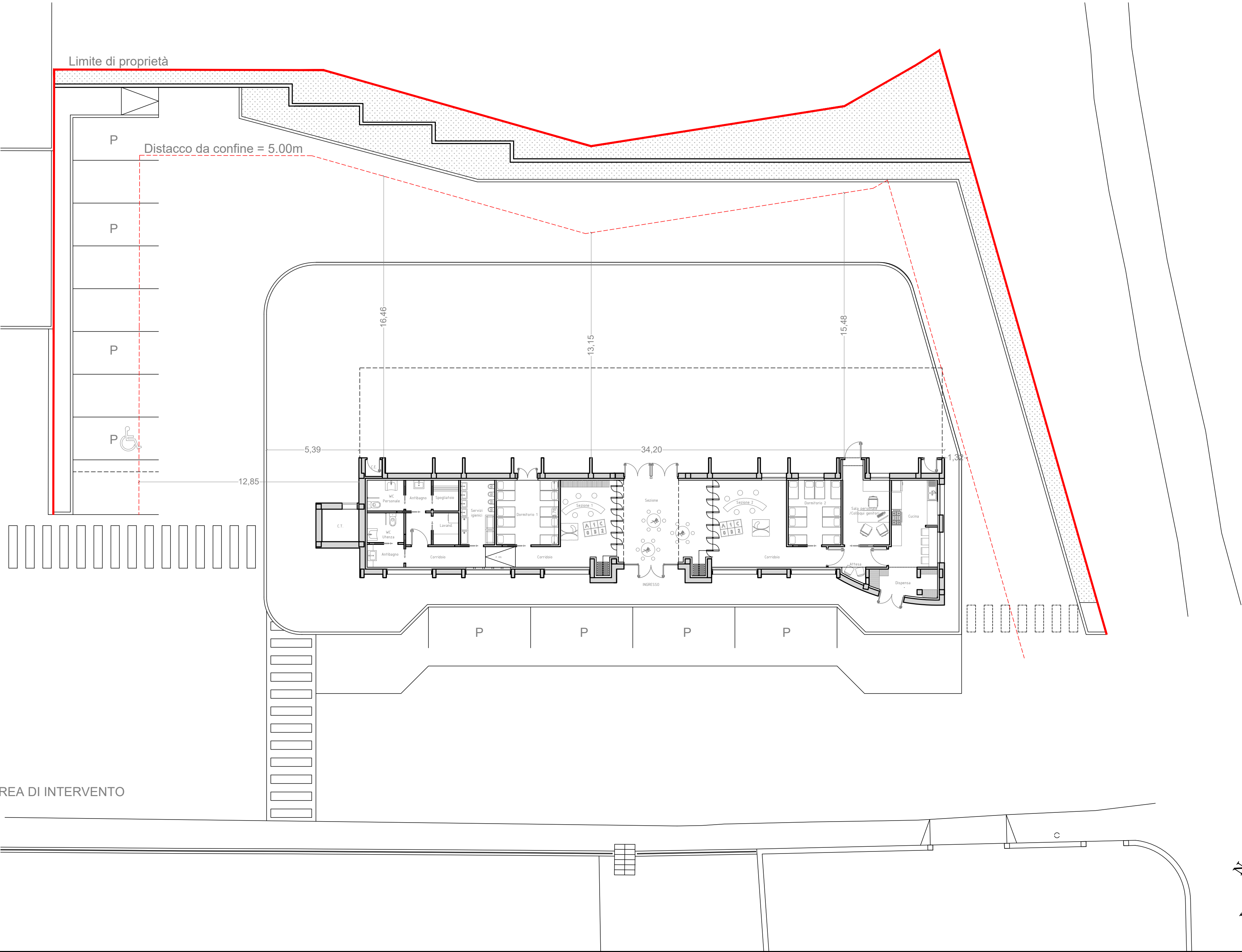

RILIEVO DELL'AREA DI INTERVENTO

COMUNE DI MONTENERO DI BISACCIA (CB) - Piano per asili nido
e scuole dell'infanzia e servizi di educazione e cura per la prima
infanzia - **INTERVENTO DI COSTRUZIONE DI UN NUOVO ASILO**
NIDO VIALE EUROPA
PLANIMETRIA DEI SOTTOSERVIZI - Scala 1:500

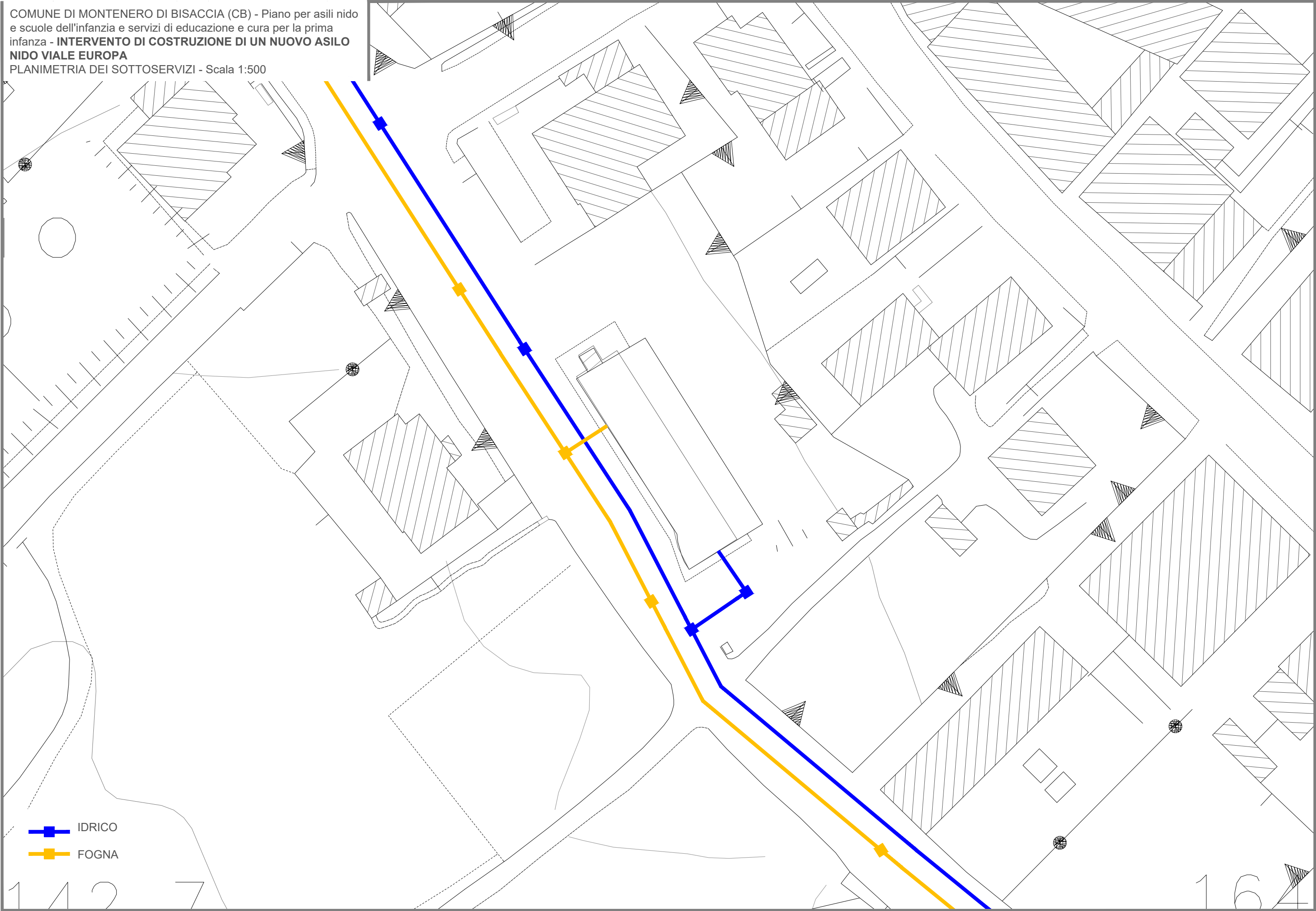

—■— IDRICO
—■— FOGNA